

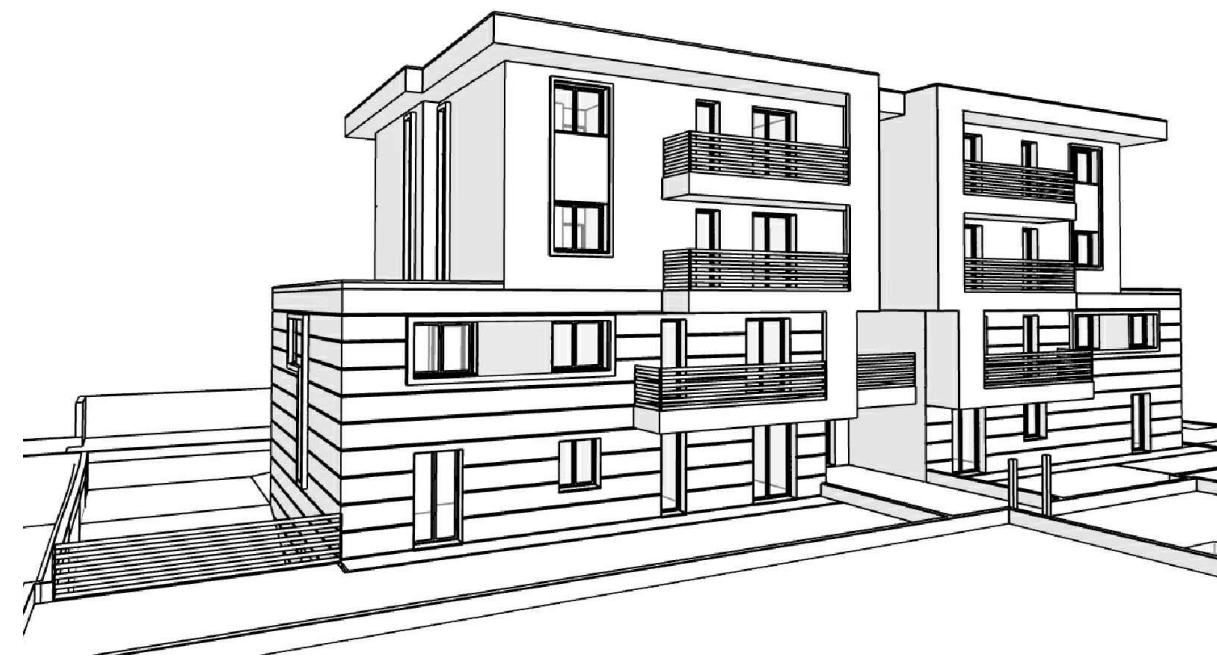

VISTA PROSPETTICA 3D - VIA BENGASI, Angolo SUD-OVEST



VISTA PROSPETTICA 3D - VIA TRIPOLI, Angolo SUD-EST



VISTA PROSPETTICA 3D - VIA TRIPOLI, Angolo NORD-EST

LEGENDA MATERIALI E COLORI FACCIATA

- 1 Tinteggio colore avorio chiaro
- 2 Finitura rigata con tinteggio colore marrone chiaro
- 3 Infilso e Tapparella oscurante in PVC colore grigio chiaro  
tapparella colore marrone scuro
- 4 Parapetti in lamiera colore grigio chiaro
- 5 Muratura Perimetrale Copertura, Parti aggettanti, logge -  
colore grigi chiaro
- 6 Portoncino di ingresso U.I. N.3  
colore marrone scuro
- 7 Portoncino di ingresso comune con telaio rinforzato e vetri  
antisfondamento
- 8 Facciata continua con telaio rinforzato e vetro  
antisfondamento
- 9 Cornici finestre e pensiline ingresso U.I. N.3  
colore marrone scuro

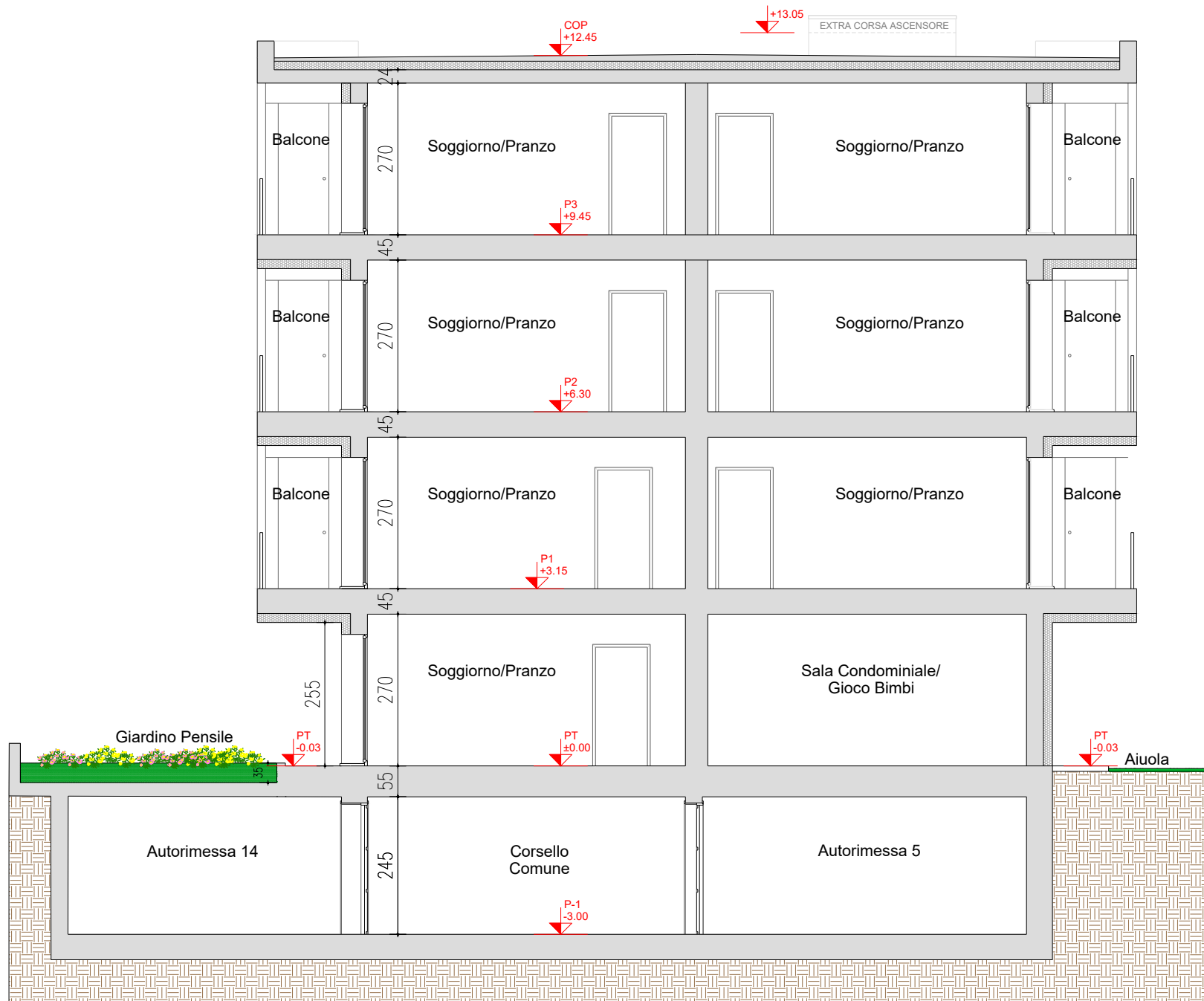

SEZIONE A-A - Scala 1:100

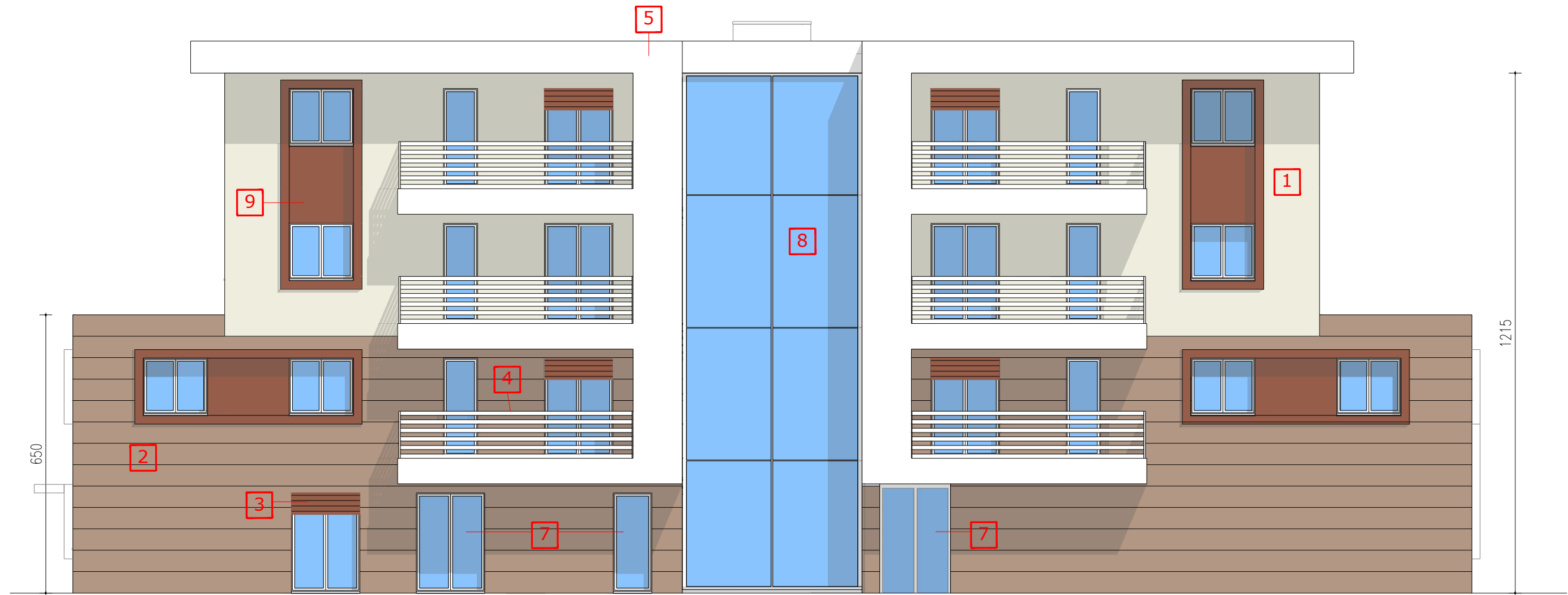

PROSPETTO OVEST - Scala 1:100



PROSPETTO EST - Scala 1:100

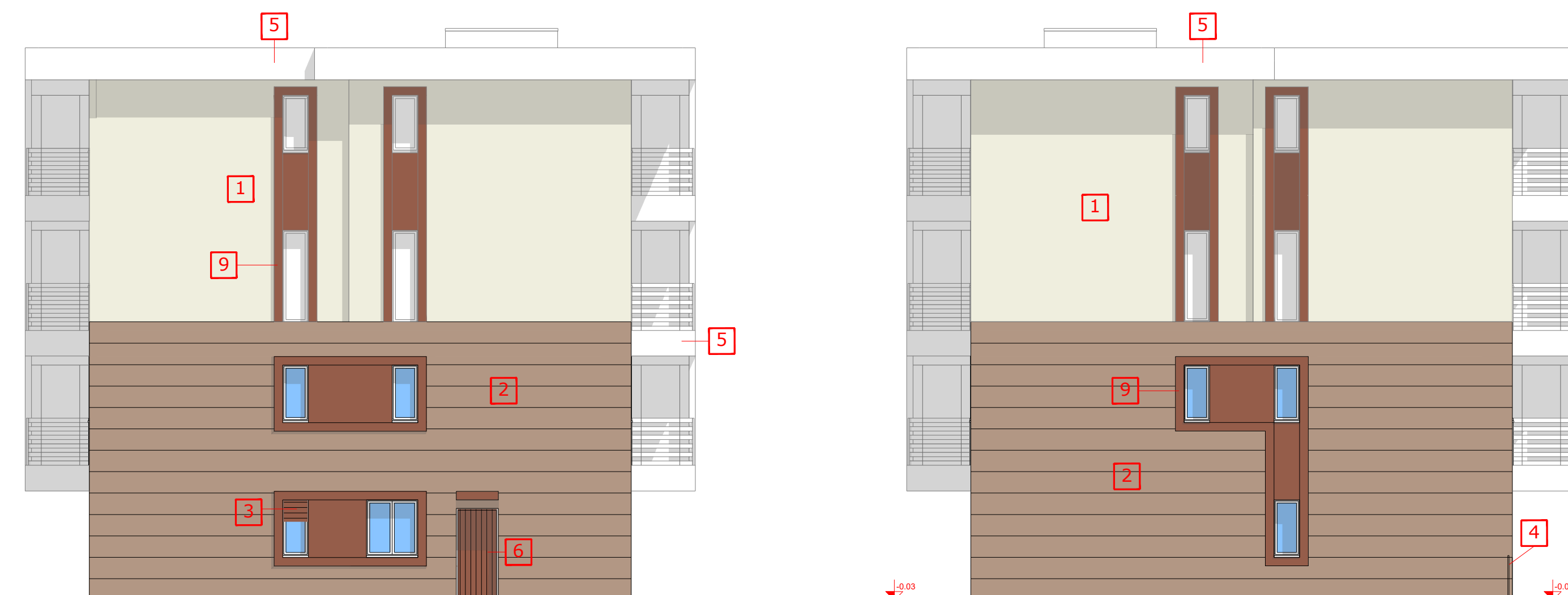

PROSPETTO NORD - Scala 1:100

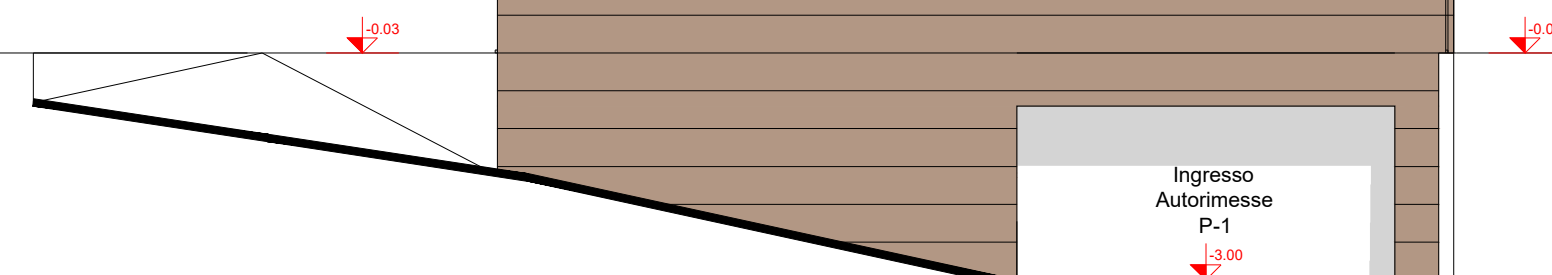

PROSPETTO SUD - Scala 1:100



COMUNE DI REGGIO EMILIA

ING. CARMINE COSTANTINO  
ING. SALVATORE SALERNO  
GEOM. SALVATORE SALERNO

STUDIO TECNICO  
Via Plauto, 1/A - 42124  
REGGIO EMILIA  
Tel./fax: 0522.280291

SPAZIO RISERVATO ALL'UFFICIO

Data: 04/05/2022  
Agg. 1: 12/12/2022  
Agg. 2:

COMMITTENTE: **SALERNO BUILDING s.r.l.**  
via Plauto n.1/a - 42124 Reggio Emilia (RE)  
P.IVA: 02875060358

Tav. **A8**  
AGGIORNAMENTO

scala: 1:100

PROGETTISTA:

Ing. Carmine Costantino

COMMITTENTE:

SALERNO BUILDING s.r.l.

UBICAZIONE CANTIERE: Via Bengasi n° 6 - 42122 - Reggio Emilia

OGGETTO: **PERMESSO DI COSTRUIRE**  
"Ristrutturazione edilizia di un fabbricato  
residenziale tramite demolizione e ricostruzione  
con pari volume e 10% di SC"

TIPO ELABORATO: **STATO DI PROGETTO**  
**PROSPETTI E SEZIONE A-A**

**- LOTTO 1 -**